

ENLACE

A R Q U I T E C T U R A & D I S E Ñ O

OFICINAS Y CORPORATIVOS

03 / 2017

AÑO 26 263 P.C. \$350





SOCCERMEDIA

Dentro de un espacio ubicada al norte de la ciudad en Santa Fe, se realizó un interesante complejo de oficinas, el cual parte de las necesidades de funcionalidad y estética demandadas por el cliente. La paleta de color y acabados seleccionados responden a las necesidades de operación del espacio y del diseño de la imagen del lugar generando una mezcla homogénea entre los acabados rústicos y contemporáneos. Un muro divisorio con volúmenes geométricos es el elemento protagonista del proyecto, así mismo, la iluminación es un elemento importante en el diseño ya que permite una mejor visualización en el detalle de todos los acabados realizados en estas oficinas. La perfecta sincronización de espacios permite lograr el objetivo principal de la empresa al contar con un lugar que ofrece comodidad y dinamismo que ayude a cumplir las expectativas de sus clientes.



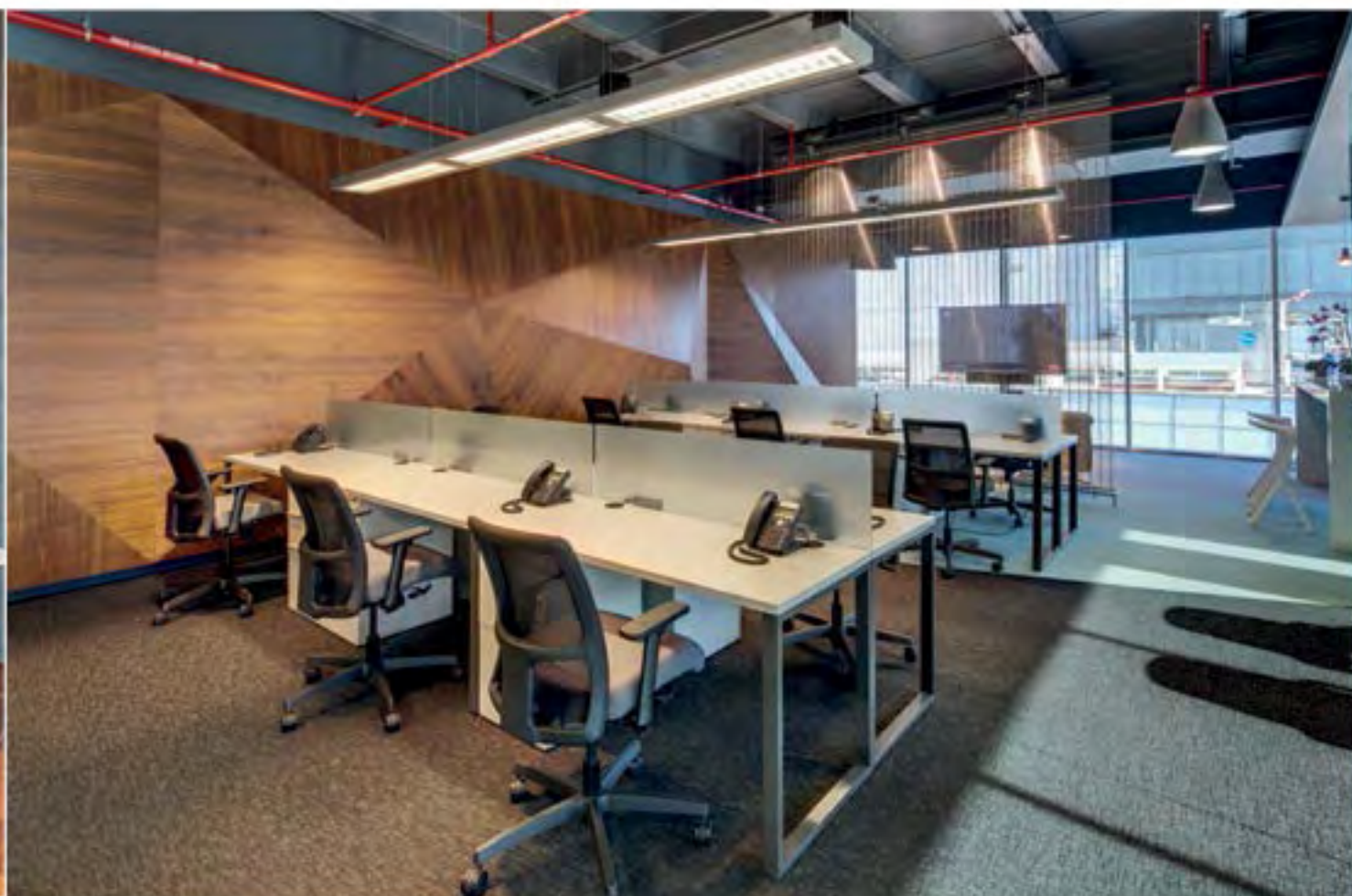
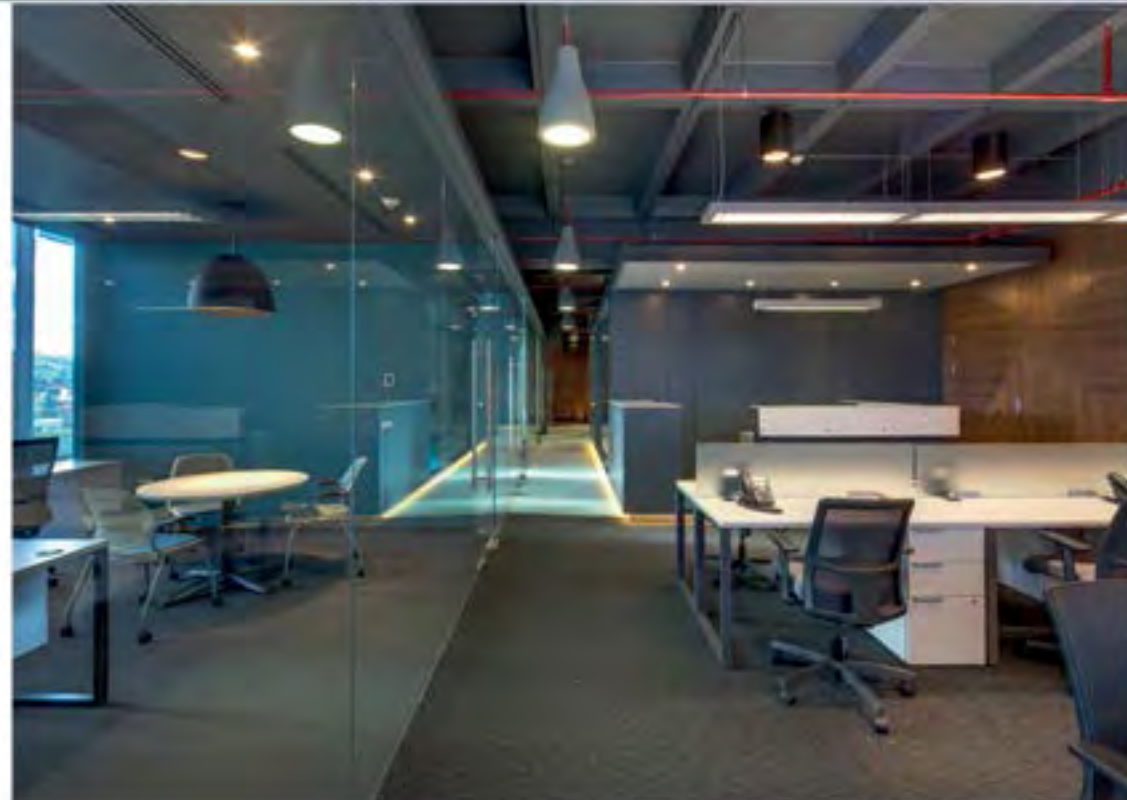

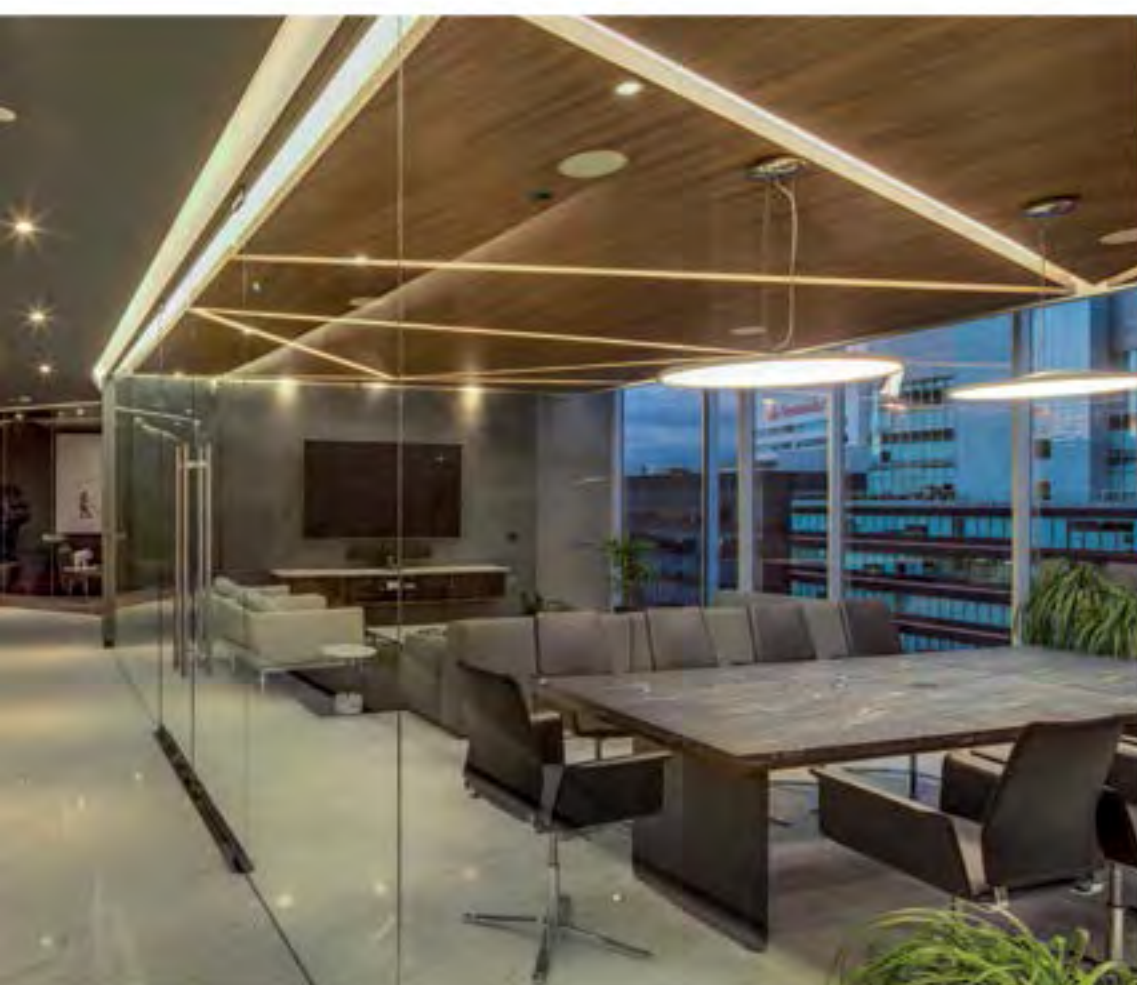

SOCERMEDIA

Proyecto

RIMA Arquitectura

Ricardo Urias

Rodrigo Espinosa

Colaboradores

Yolanda Bravo

María Martínez

Daniela Pereyra

David Castillo

Luis Animas

Ejecutivo

Supervisor

RIMA Arquitectura

Contratista

RIMA Arquitectura

Mobiliario

Placere

M. Ezquerro

All - Steel

Ubicación

México, CDMX

Realización

2015

Superficie

500 m²

Fotografía

Frank Lynen