ART CONCEPT®

DECOR

FRESCOR E LEVEZA

Moradas destacam espaços de convivência outdoor

DETALHE MARCANTE

VASOS EM DIFERENTES FORMATOS, MATERIAIS E CORES ADICIONAM GRAÇA AO DÉCOR

DESTINO PARADISÍACO

HOTEL TRADUZ A ESSÊNCIA DE BÚZIOS EM CORES, SABORES E ESPÍRITO

BAUHAUS E MODERNISMO

UM ROTEIRO PELAS CIDADES QUE SÃO SÍMBOLO DA HISTÓRIA DA ESCOLA NA ALEMANHA

TOQUE PARA ABRIR A **GALERIA DE IMAGENS**

CONCEITO NATURAL

Em meio ao agito da cidade, projeto usa o verde para transportar os moradores para uma atmosfera relaxante

Projeto
RIMA ARQUITECTURA

Das cores que pintam as metrópoles, a paleta que compõe a Cidade do México facilmente pode ser descrita como a mais vibrante de todas. Tons vivos combinados ao verde da natureza exuberante, uma bagagem cultural enorme e construções que transbordam história moldam o espírito da região, destacando sua irreverência e personalidade. Desenvolvido pelo escritório RIMA Arquitectura, este projeto aposta em uma atmosfera urbana rodeada pelo verde.

Logo no início, a ideia principal era criar uma morada que fosse capaz de transportar os proprietários para um lugar diferente, através de uma experiência sensorial. Com esse intuito, a residência foi desenvolvida com ambientes internos que coexistem com os espaços ao ar livre. Para isso, os arquitetos criaram jardins que cercam toda a residência e caminhos entre a natureza e a construção.

Criando contraste e conexão com o entorno, materiais como madeira, pedra, concreto aparente, aço e vidro foram escolhidos para compor o projeto. Assim, os caminhos ao ar livre que, embora sejam simples devido às dimensões da propriedade, garantem a presença do verde. Enquanto o exterior apresenta uma matéria-prima com aspecto mais bruto, a área interior contempla acabamentos mais minimalistas e sofisticados.

Compondo a parte estrutural, elementos leves permitiram que a planta acomodasse todos os parâmetros sem limitar o escopo formal ou arquitetônico, preservando o conceito inicial do projeto. O sistema utilizado inclui colunas e vigas em aço, além de lajes sólidas em concreto armado. Para ampliar ainda mais a sensação de conectividade, grandes aberturas permitem que o verde invada os ambientes e a luz solar inunde a área interna.

O piso térreo comporta espaços comuns e sociais, como o hall, a entrada para carros e a de serviço, todos localizados em cantos opostos. O pavimento também abriga também estar, jantar, escritório, área gourmet e lavabo. Apostando em um mobiliário contemporâneo e em acabamentos sofisticados, o décor promove a sensação de aconchego e elegância.

O primeiro pavimento traz três dormitórios, cada um com seu próprio banho e closet, além de home theater e um terraço, mesclando espaços de uso comum com ambientes íntimos. Mais acima, no segundo piso, fica a suíte principal com lounge, closet e um terraço com vista para o vale.

Além dos pavimentos superiores, a proposta também idealizou um porão para receber um estacionamento coberto, uma adega, academia privada, despensas e dois dormitórios de serviço. O espaço também conta com mais um jardim, capaz de fornecer luz natural e ventilação para os ambientes.

Visualmente, o projeto contempla a união de dois extremos: a dureza do concreto, que traz a estética urbana, e a suavidade da vegetação, que fica encarregada de garantir leveza. Através dos contrastes, mas também do equilíbrio, a morada caracteriza-se como um paraíso secreto para que seus proprietários possam desfrutar agradáveis momentos em família.

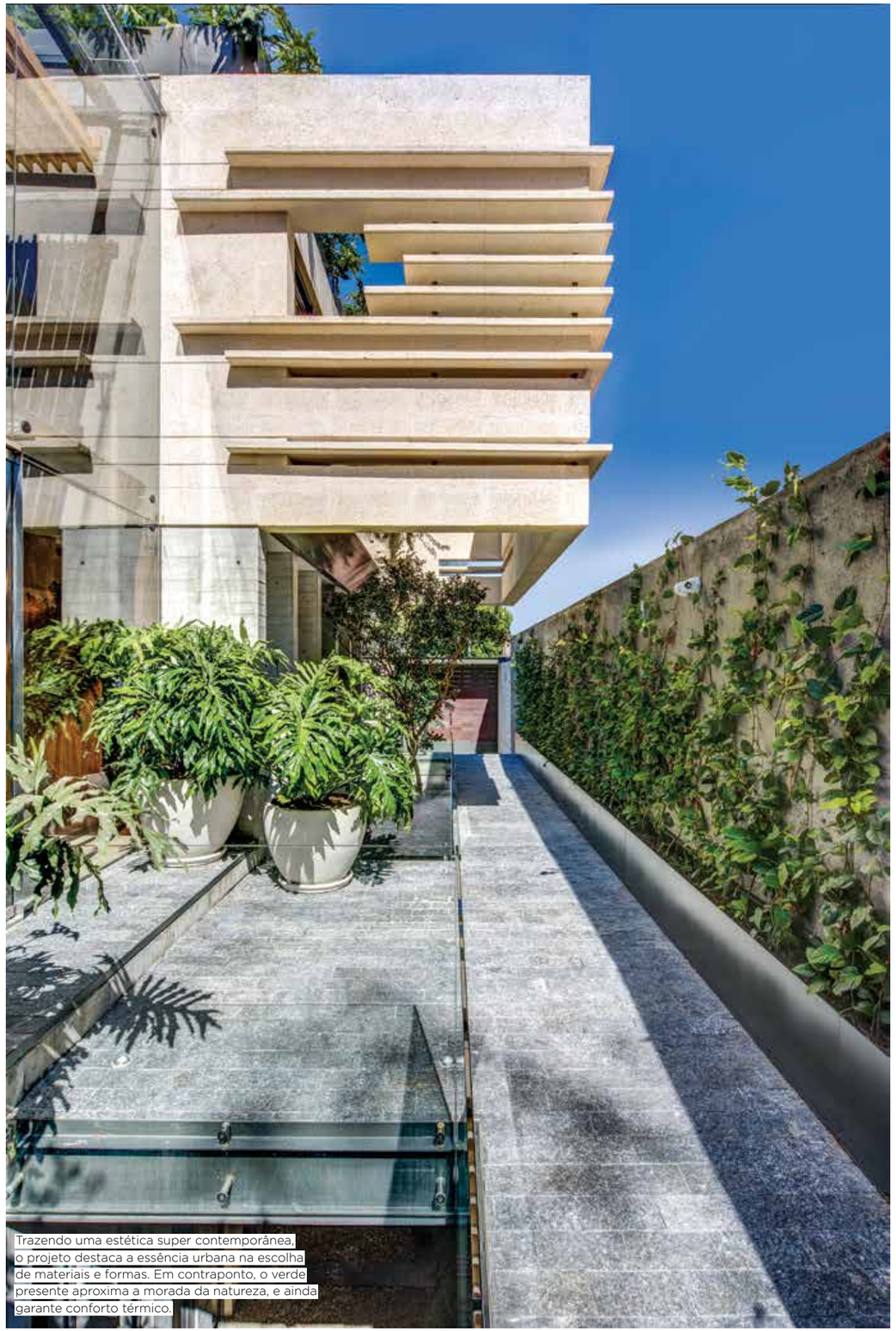

Trazendo uma estética super contemporânea, o projeto destaca a essência urbana na escolha de materiais e formas. Em contraponto, o verde presente aproxima a morada da natureza, e ainda garante conforto térmico.

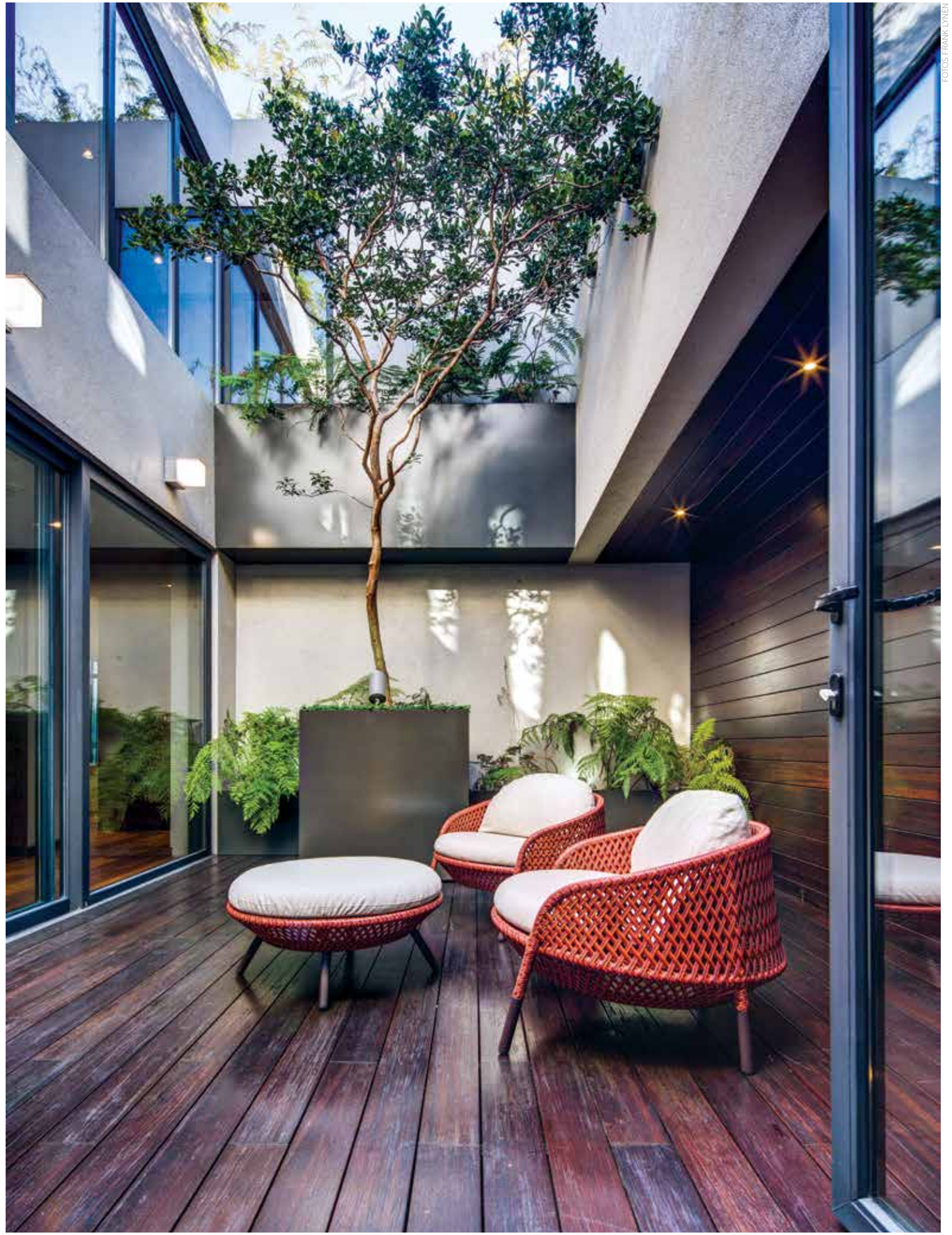

FOTOS FRANK LYNEN